LA PETITE ACADEMIE

STAGES ADOS

10 - 15 ANS

Un programme Multi-technique dans un univers entre textures, typographie et illusion d'optique !

NOËL 2026

DU 21 AU 31 DÉCEMBRE

MULTI-TECHNIQUES

TEXTURES

ILLUSION



TROMPE L'OEIL - PEINTURE - DESSIN
DESSIN - ILLUSION - HUILE

LA PETITE ACADEMIE

CASTELNAU-LE-LEZ

LUNDI 21 DÉCEMBRE // GRAF SUR TOTEBAG
LETTRAGES, FEUTRES SUR TISSU

MARDI 22 DÉCEMBRE // ALBRECHT DÜRER - LA CHOUETTE
DESSIN TECHNIQUE, CAFÉ, ENCRE, FEUTRES

MERCREDI 23 DÉCEMBRE // STANLEY BIELEN
HUILE

JEUDI 24 DÉCEMBRE // FERDINAND HODLER
GOUACHE ET CRAIES, GRAND FORMAT

MONTPELLIER

LUNDI 28 DÉCEMBRE // PEINTURE SUR TOILE
TEXTURE D'ART - LES ALPINISTES

MARDI 29 DÉCEMBRE // ALBRECHT DÜRER - LE LIÈVRE
DESSIN TECHNIQUE, CAFÉ, ENCRE, FEUTRES

MERCREDI 30 DÉCEMBRE // HUILE
GOEFFROY JONHSON, CITY BRIDGE

JEUDI 31 DÉCEMBRE // DESSIN D'OPTIQUE
INSPIRÉE DE VICTOR VASARELY

1 ½ journée 14h - 17h	40 €
4 ½ journées 14h -17 H	150€

Inscriptions en ligne sur www.lapetiteacademie.com

LUNDI 21 DÉCEMBRE // GRAF

LETTRAGES SUR TOTEBAG



MARDI 22 DÉCEMBRE // ALBRECHT DÜRER

LA CHOUETTE, DESSIN TECHNIQUE ET ENCRAGE



MERCREDI 23 DÉCEMBRE // HUILE

STANLEY BIELEN



JEUDI 24 DÉCEMBRE // GOUACHE ET CRAIES

FERDINAND HODLER - LA JUNGFRAU DANS LE BROUILLARD

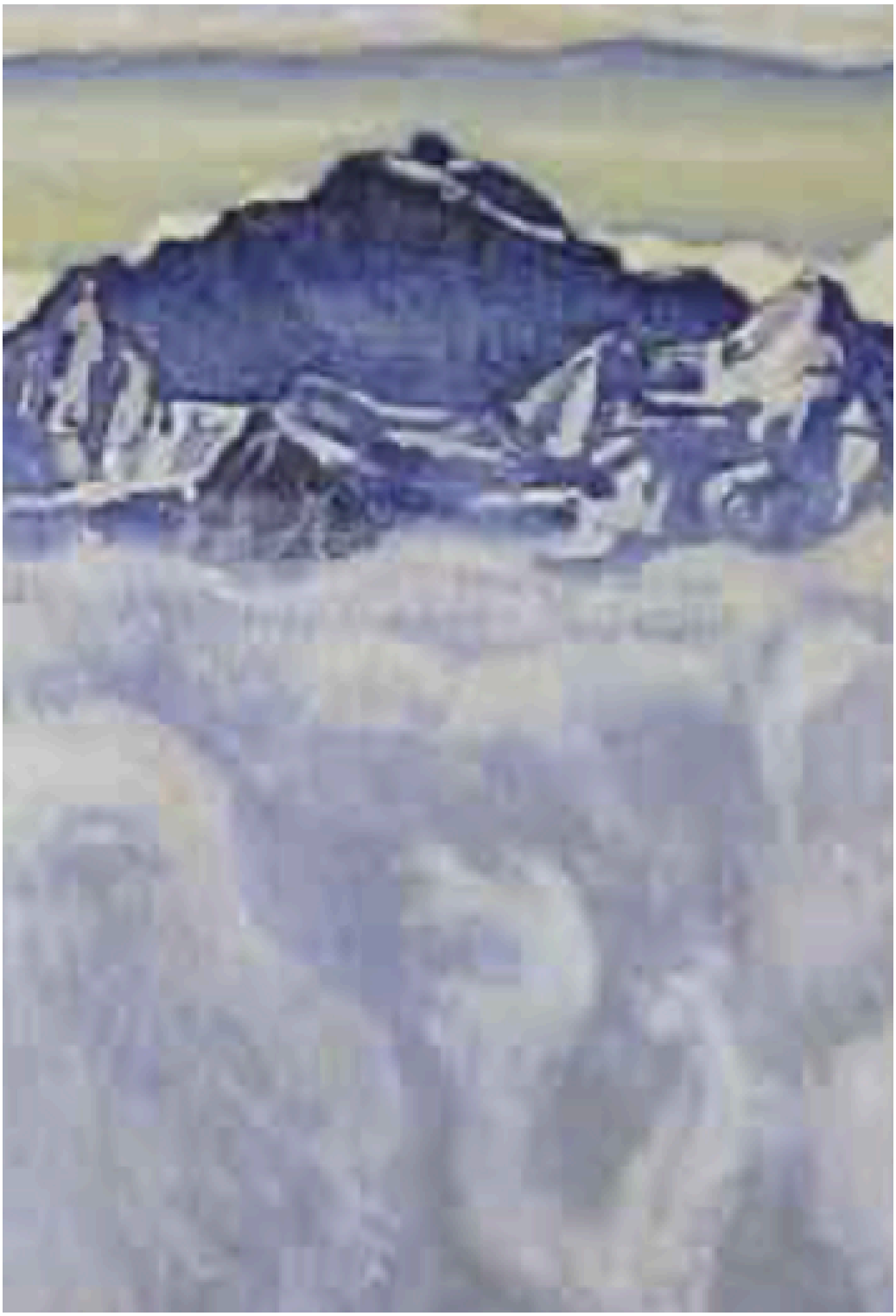

LUNDI 28 DÉCEMBRE // PEINTURE SUR TOILE

TEXTURE D'ART - LES ALPINISTES



MARDI 29 DÉCEMBRE // ALBRECHT DÜRER

LE LIÈVRE, DESSIN TECHNIQUE ET ENCRAGE

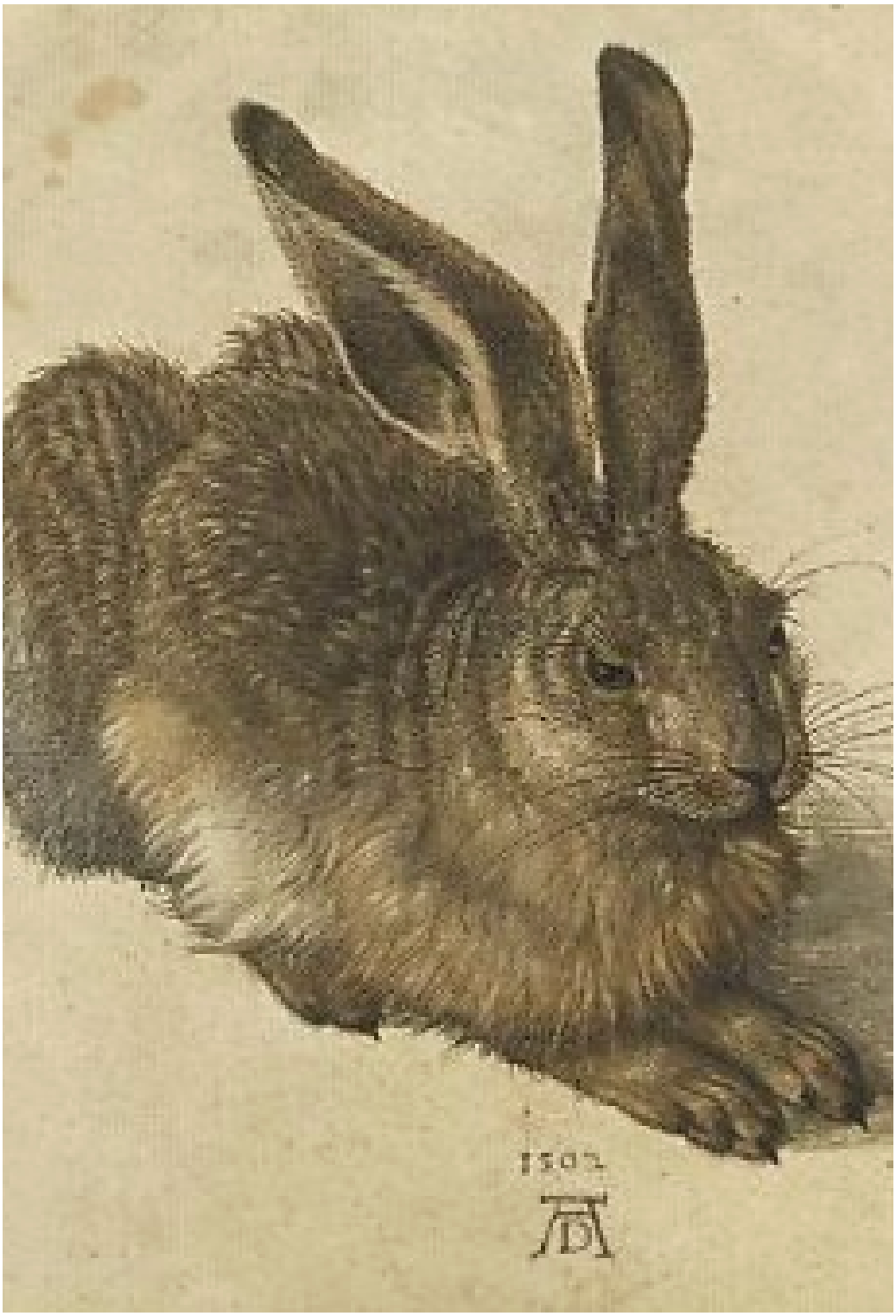

MERCREDI 30 DÉCEMBRE // HUILE

GEOFFREY JOHNSON, CITY BRIDGE

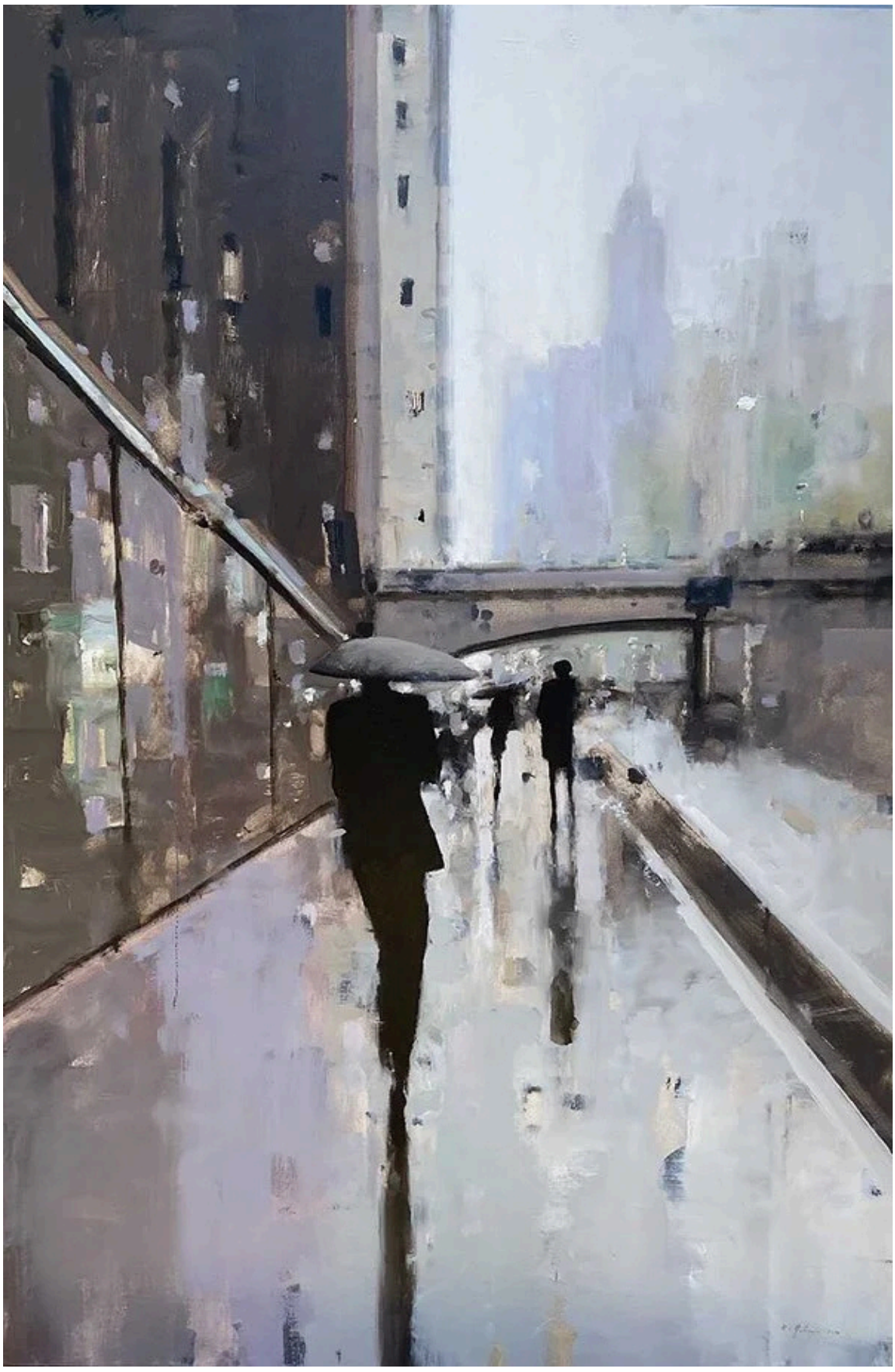

JEUDI 31 DÉCEMBRE // DESSIN ILLUSION D'OPTIQUE
INSPIRÉE DE VICTOR VASARELY



